

# iam Teacher

## 방과후 학교

수강신청부터 만족도조사까지,  
종이 없이 간편하게 진행해보세요.

# 번거로운 종이 신청서 취합은 그만! 이제 아이엠티처가 도와드릴게요.

아이엠티처 (선생님)

진행 상태	제목	신청 기간
발송예약 2019.12.20 18:00	2019학년도 4분기 방과후학교 수강신청	2019.12.21 18:00 2019.12.22 20:00
신청대기 0/100	2019학년도 3분기 방과후학교 수강신청	2019.09.01 18:00 2019.09.02 20:00
응답중 50/100	2019학년도 2분기 방과후학교 수강신청	2019.04.10 18:00 2019.05.11 20:00
신청종료 100/100	2019학년도 1분기 방과후학교 수강신청	2019.01.01 18:00 2019.01.02 20:00

아이엠스쿨 (학부모)

 

- 클레이아트 (월, 수 15:00~16:00) with 10/15 seats and 0/5 reservations.
- 바이올린 A반 (월, 수 15:00~16:00) with 10/15 seats and 0/5 reservations.
- 창의력 특별 수업 - 과학 발명 A반 (화, 목 15:00~16:00) with 10/15 seats and 0/5 reservations.

 Each option has a '신청하기 >' button.

# 아이엠티처 방과후학교 주요 기능

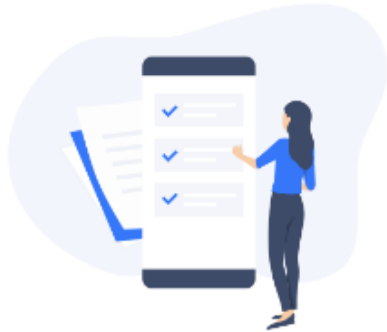

## 모바일 간편 진행 방과후학교 수강신청

선착순·추첨 수강신청 서식 제공  
대상 학년별 발송 가능

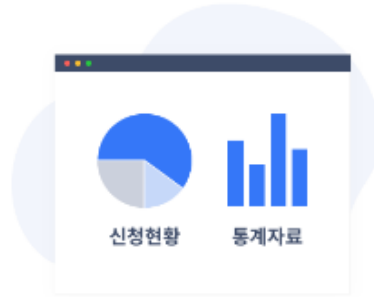

## 실시간 확인 신청 현황·통계

모바일 설문·수강신청 자동 취합  
통계 및 결과 자료 제공

## 출결·강사 관리 시스템

프로그램 관리 오픈 예정

학생·방과후학교 강사  
프로그램 출결 관리 기능

# 01 선착순 / 추첨 수강신청 기능 제공

- 대상자를 **선착순** 또는 **추첨** 으로 선별 가능합니다.
- 강좌별 대상 학년 지정이 가능하며, **학부모는 자녀 학년의 강좌만 신청**할 수 있습니다.
- 학부모님들은 아이엠스쿨을 통해 수강신청 / 취소를 할 수 있습니다.

### 수강신청 작성

수강신청 제목: 0000학년도 0기 방과후학교 수강신청 21/40

수강신청 설명: 학부모님 안녕하십니까? 본교에서는 학부모님들의 사교육비 지출을 줄이고, 학생들의 특기를 신장시킬 수 있는 다양한 방과후학교 교육을 진행합니다. **수강신청 프로그램** 자녀의 수강을 희망하는 학부모님께서는 신청하시길 바랍니다.

파일 첨부:   문서, 이미지 각각 1개까지만 첨부 가능 (PDF)

수강신청 설정

신청 시작일: 2019.08.27 18 : 00

신청 마감일: 2019.08.28 18 : 00

신청 형식:  신청 인원 제한 없는 추첨 형식

---

신청하실 방과후학교 프로그램을 선택해주세요.

선택 수 최대 무제한 강좌 선택 가능

강좌 1 클레이아트 (월, 수 15:00~16:00)

대상 학년 1학년 ~ 3학년

강좌 3 코딩반 (월, 수 15:00~16:00)

대상 학년 1학년 ~ 3학년 정원수 15 예비수 5

위로 이동 ^ | 아래로 이동 v

아이엠티처 (선생님)

iamSchool

**선착순 1학기 저학년 방과후학교 수강과목**

최대 1개까지 신청 가능합니다.

클레이아트 (월, 수 15:00~16:00)

- 정원 10/15명 | 예비 0/5명
- 대상 1학년 - 3학년

바이올린 A반 (월, 수 15:00~16:00)

정원 내 신청 완료되었습니다.

- 정원 10/15명 | 예비 0/5명
- 대상 1학년 - 3학년

창의력 특별 수업 - 과학 발명 A반 (화, 목 15:00~16:00)

정원이 마감된 강좌입니다.

- 정원 15/15명 | 예비 5/5명
- 대상 1학년 - 3학년

아이엠스쿨 (학부모)

※ 자녀 학년의 강좌만 노출됩니다.

## 02 수강신청 강좌 일괄 등록 기능 제공 (엑셀파일 업로드)

- 방과후학교 강좌가 많을 경우, **엑셀파일로 일괄 등록**하여 수강신청서를 제작할 수 있습니다.

### 강좌 일괄 추가

1. 엑셀파일을 다운로드 하신 후, 강좌 정보를 입력하세요.  
최대 100개까지 등록할 수 있습니다.

엑셀파일 다운로드

2. 입력하신 엑셀파일을 업로드하세요.

등록하기

닫기

도움말과 예시를 참고해 작성해주세요.					
예시	강좌명	1학년	6학년	정원수	예비수
	1 바이올린 A반 (월, 수 15:00~16:00)	1학년	2학년	15	5
	2 바이올린 B반 (화, 목 15:00~16:00)	3학년	6학년	15	5
	3 피아노 A반 (월, 수 15:00~16:00)	1학년	2학년	15	5
	4 피아노 B반 (화, 목 15:00~16:00)	3학년	6학년	15	5
	5 코딩 A반 (월, 수 15:00~16:00)	1학년	2학년	15	5
	6 코딩 B반 (화, 목 15:00~16:00)	3학년	6학년	15	5
	7 미술기초 A반 (월, 수 15:00~16:00)	1학년	2학년	15	5
	8 미술기초 B반 (화, 목 15:00~16:00)	3학년	6학년	15	5
	9 종이접기 (금 15:00~16:00)	1학년	6학년	15	5
	10 창작 로봇 만들기 (금 16:00~17:00)	6학년	6학년	15	5

일괄 등록 엑셀파일 양식

## 03 수강신청 서식 제공

- 미리 작성된 수강신청 서식으로 일부 내용만 간편히 수정하여 수강신청을 진행할 수 있습니다.
- 선착순 · 추첨 수강신청과 수요조사 · 만족도 조사 설문 서식을 제공합니다.

iam Teacher

관리자페이지 로그아웃

홈 게시판 설문 일정 문자 방과후학교

### 수강신청 작성하기

새 수강신청  
새로운 수강신청을 직접 작성하세요.

작성하기

선착순 수강신청 서식  
정원마감·예비신청을 설정할 수 있어요.

작성하기 미리보기

추첨 수강신청 서식  
정원 수 제한없이 신청받을 수 있어요.

작성하기 미리보기

수강신청 제목 0000학년도 0기 방과후학교 수강신청 21/40

수강신청 설명  
학부모님 안녕하십니까?  
본교에서는 학부모님들의 사교육비 지출을 줄이고, 학생들의 특기를 신장시킬 수 있는 다양한 방과후학교 교육을 진행합니다. 방과후학교 프로그램은 아래와 같이 운영하오니 자녀의 수강을 희망하는 학부모님은 신청기간내에 신청해주시기 바랍니다.  
※금년도 수강신청은 선착순으로 진행됩니다.  
수강신청 후 인원에 따라 개 폐강이 결정되며 추후 개설이 확정된 강좌로 추가 안내를 드릴 예정입니다.

파일 첨부  
문서 첨부하기 이미지 첨부하기  
문서, 이미지 각각 1개까지만 첨부 가능 (PDF, DOCX, HWP, XLS, PPT, CELL/사진 12 MB)

수강신청 설정

신청 시작일	2019.07.26	18	: 00
신청 마감일	2019.07.27	18	: 00

신청종료 100/100

2019학년도 1분기 방과후학교 수강신청

2019.01.01 18:00~  
2019.01.02 20:00

# 04 실시간 신청 현황 및 자동 통계 결과지 제공

- 방과후학교 강좌 별 신청 현황을 실시간으로 확인할 수 있습니다. (그래프 통계 제공)
- 방과후학교 수강신청 결과를 엑셀 파일로 다운받을 수 있습니다.  
수강 신청 결과 요약/통계 및 대상 별 신청 현황을 제공합니다.

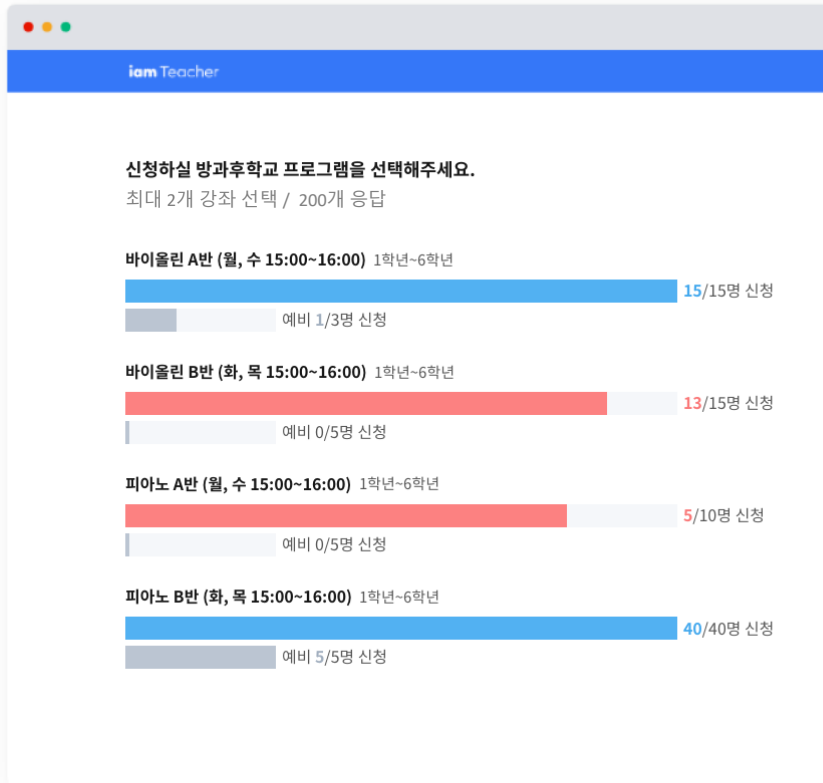

아이엠티처 그래프 통계 페이지

**2020학년도 1기 방과후학교 수강신청**

수강신청 기간: 2020.03.02 11:00 ~ 2020.03.05 18:00  
수강신청 형식 : 선착순

**신청 현황**

조사 인원	신청 인원	미신청 인원	미응답 인원
100명	95명	4명	1명

**강좌 현황**

강좌명	대상 학년	상태	정원 신청	정원	예비 신청	예비
바이올린 A반 (월, 수 15:00~16:00)	1학년 ~ 2학년	정원 마감	15명	15명	5명	5명
바이올린 B반 (화, 목 15:00~16:00)	3학년 ~ 6학년	정원마감	15명	15명	4명	5명
피아노 A반 (월, 수 15:00~16:00)	1학년 ~ 2학년	정원 마감	15명	15명	5명	5명
피아노 B반 (화, 목 15:00~16:00)	3학년 ~ 6학년	정원마감	15명	15명	4명	5명
미술 기초 A반 (월, 수 15:00~16:00)	1학년 ~ 2학년	정원 마감	15명	15명	5명	5명
미술 기초 B반 (화, 목 15:00~16:00)	3학년 ~ 6학년	정원마감	15명	15명	4명	5명
코딩 A반 (월, 수 15:00~16:00)	1학년 ~ 2학년	정원 마감	15명	15명	5명	5명
코딩 B반 (화, 목 15:00~16:00)	3학년 ~ 6학년	정원마감	15명	15명	4명	5명
태권도 A반 (월, 수 15:00~16:00)	1학년 ~ 2학년	정원 마감	15명	15명	5명	5명
태권도 B반 (화, 목 15:00~16:00)	3학년 ~ 6학년	정원마감	15명	15명	4명	5명
종이접기 (금 15:00~16:00)	1학년 ~ 6학년	정원 미달	1명	20명	0명	5명
창작 로보 만들기 (금 16:00~17:00)	1학년 ~ 6학년	정원 미달	0명	10명	0명	2명

수강신청 엑셀 결과지 양식

## 05 학생/ 강사 출결 관리 기능 제공 (오픈 예정)

- 방과후 출결 서비스(아이엠클래스)이용 시 프로그램 출결 체크 현황을 확인할 수 있습니다.  
※ 2020년 오픈 예정 화면입니다. 실제 적용 화면과 다를 수 있습니다.

**클래식 합주 출석부**

수강인원 20명      출석 10    지각 4    결석 1

이름	학년	반	번호	출결현황
이친구	1학년	3반	10번	출석
홍길동	1학년	4반	9번	출석
김다솜	1학년	4반	20번	출석
박철수	2학년	1반	21번	지각
신영희	3학년	1반	16번	결석
서이나	3학년	4반	14번	전학

확인      닫기

아이엠티처 이용 중  
궁금한 것은 어디에  
문의해야 하나요?

전담 고객센터

월 - 금 (09 - 17시)

**1800 - 4203**

**iam** Teacher

감사합니다